UltraStudio

AI CONTENT AGENCY · SERVICE DECK 2026

매일 올릴 콘텐츠, 이제 대신 만들고 대신 운영합니다.

카드뉴스 · 원페이지 릴스 · 메타 광고 소재까지.
AI 제작 파이프라인으로 빠르게 만들고, 사람이
끝까지 검수합니다.

요금 바로 보기 | 제작 샘플 보기



SERVICE
SNS 운영대행

SERVICE
메타 광고 소재 제작

SERVICE
메타 광고 운영대행

01 ABOUT

콘텐츠가 쌓이는 계정은 운영의 리듬이 다릅니다.

UltraStudio는 1인 사장님·소규모 브랜드를 위한 AI 콘텐츠 에이전시입니다. 기획부터 디자인, 업로드, 광고까지 한 팀이 맡아 "올려야 하는데…" 하는 시간을 없애 드립니다.

02	03	04	05
서비스	**제작 샘플**	**진행 절차**	**요금 안내**
SNS 운영 · 광고 소재 · 광고 운영	카드뉴스 · 릴스 · 광고 · 영상	상담부터 리포트까지 5단계	패키지 · 수수료 · 계산기

01 ABOUT

콘텐츠가 쌓이는 계정은 운영의 리듬이 다릅니다.

“매일 올려야 하는 건 아는데, 시간이 없어요.

장사하고 고객 응대하다 보면 콘텐츠는 늘 뒷순위. 계정은 몇 주째 멈춰 있습니다.

→ 월 단위로 기획·제작·업로드까지 대신

“올리긴 하는데, 저장도 공유도 안 돼요.

예쁜 사진 한 장만으로는 알고리즘이 반응하지 않습니다. 넘겨 보고 저장하게 만드는 구조가 필요합니다.

→ 저장되는 카드뉴스 · 끝까지 보는 릴스 구조

“광고를 돌려도 소재가 금방 지쳐요.

메타 광고는 소재 피로도가 빨리 옵니다. 같은 이미지 2~3개로는 성과를 비교할 수 없습니다.

→ 10~50개 소재로 테스트하고 이기는 소재에 집중

PROOF 직접 운영하며 검증

남의 계정 전에, 우리 계정부터 키웠습니다.

재테크 정보 채널 @ultra.economy를 직접 운영하며 같은 제작 파이프라인으로 매주 콘텐츠를 발행하고 있습니다. 고객 계정에도 이 방식 그대로 적용합니다.

62편 카드뉴스 시리즈 제작 (정보편 44 · 공감편 18)	**62편** 릴스 영상 제작 (카드뉴스 → 릴스 변환)
1개 편마다 넣는 "이건 몰랐다" 포인트	**100%** 숫자·제도 정보 공식 출처 교차 확인

* 위 수치는 자체 채널 제작 편수입니다. 고객 성과 수치가 아닙니다.



02 SERVICE

계정 운영부터 광고까지,
한 팀이 이어서 맡습니다.

따로 맡기면 톤이 흩어집니다. 오가닉 콘텐츠에서 반응 좋은 메시지를 광고 소재로, 광고에서 이긴 소재를 다시 콘텐츠로 이어 씁니다.

SERVICE 01

SNS 운영대행

INSTAGRAM MANAGEMENT

카드뉴스와 원페이지 릴스로 월간 콘텐츠를 기획·제작·업로드합니다. 브랜드 톤에 맞춘 고정 템플릿으로 계정 전체가 한눈에 정돈됩니다.

- 월간 콘텐츠 캘린더 기획
- 카드뉴스(1080×1350) · 원페이지 릴스 (1080×1920)
- 캡션 · 해시태그 · 업로드 대행
- 월간 리포트(도달 · 저장 · 팔로워 변화)

SERVICE 02

메타 광고 소재 제작

META AD CREATIVE

인스타그램 · 페이스북 광고용 이미지와 숏폼 영상 소재를 한 번에 제작합니다. 후킹 문구·구도·색을 바꾼 여러 버전으로 A/B 테스트가 가능합니다.

- 피드 1:1 · 4:5 / 스토리·릴스 9:16 규격
- 이미지 소재 + 숏폼 영상 소재
- 후킹 카피 버전 테스트용 변형
- 10개 · 30개 · 50개 패키지

SERVICE 03

메타 광고 운영대행

META ADS OPERATION

캠페인 세팅부터 타깃 · 예산 운영, 소재 교체, 성과 리포트까지 맡습니다. 광고비는 고객 광고 계정에서 직접 집행되어 투명합니다.

- 픽셀 · 전환 이벤트 점검 및 캠페인 세팅
- 타깃 · 예산 · 입찰 운영 및 소재 교체
- 주간 체크 · 월간 성과 리포트
- 광고비 월 50만 원부터 수천만 원까지

※ 순차 오픈 예정 — 상담 시 일정 안내

업종이 달라도,
완성도는 같아야 하니까요.

아래는 자체 채널 콘텐츠와 연습·제안용으로 만든 샘플입니다. 실제 고객 의뢰 작업물이 아닌 경우 모두 샘플 로 표시했습니다.

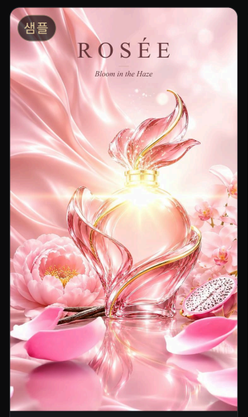

향수 브랜드 광고 영상

AI 모델 · 하이엔드 무드



커피 브랜드 광고 영상

제품 연출 숏폼



삼겹살집 광고 영상

동네 가게 첫 광고



메신저 썰 광고 영상

울트라스튜디오 · 가족 단톡방 편



인포 모션그래픽

숨은 돈 찾기 5가지



재테크 릴스

막대그래프 · AI 목소리



정보형 릴스

카드뉴스 → 릴스 변환



카드뉴스 · 정보편

자동결제 1년 계산

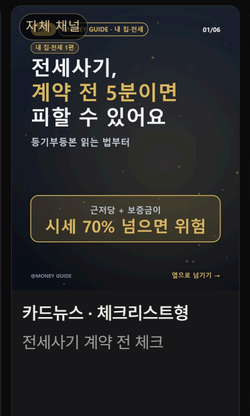

카드뉴스 · 체크리스트형

전세사기 계약 전 체크



원페이지 릴스

자동결제 5분 점검

업종이 달라도,
완성도는 같아야 하니까요.

아래는 자체 채널 콘텐츠와 연습·제안용으로 만든 샘플입니다. 실제 고객 의뢰 작업물이 아닌 경우 모두 샘플 로 표시했습니다.



원페이지 릴스 · 순위형
금융 꿀팁 5가지



반려용품 광고 소재
감성 카피형



생활가전 광고 소재
프리미엄 무드



헤어드라이어 광고 소재
제품 USP 강조형



매장 포스터
곱창 전문점



매장 포스터
분식 · 떡볶이



자사몰 배너
시즌 세일



상세페이지
반려동물 유모차



원페이지 릴스 · 가이드형
자동차세 연납 할인

04 PROCESS

상담부터 첫 업로드까지, 평균 1~2주면 충분합니다.

01

무료 상담

카카오톡으로 업종 · 목표 · 현재 계정 상태를 확인합니다.

당일~1일

02

계정 진단 · 제안

경쟁 계정 분석과 함께 맞는 패키지와 콘텐츠 방향을 제안합니다.

2~3일

03

톤앤매너 확정

색 · 글꼴 · 표지 틀을 정하고 첫 시안 2~3개로 맞춰 봅니다.

3~5일

04

제작 · 업로드

월간 캘린더대로 제작 → 고객 확인 → 업로드. 수정은 패키지별 횟수 내 무료.

매월 반복

05

리포트 · 개선

도달 · 저장 · 클릭을 정리하고, 반응 좋은 주제를 다음 달에 더 키웁니다.

매월 말

05 PRICE

필요한 만큼만,
투명한 가격으로.

모든 금액은 VAT 별도입니다. SNS 운영대행은 월 단위, 광고 소재 제작은 1회 패키지, 광고 운영대행은 광고비 기준 수수료로 운영됩니다.

SERVICE 01 · 월 정기

SNS 운영대행

콘텐츠 = 카드뉴스 또는 원페이지 릴스 (비율은 자유롭게 조합)

STANDARD

계정을 처음 정돈하는 사장님

30만원

/ 월 · 콘텐츠 1개당 6만 원

월 **5**개 콘텐츠

- ✓ 카드뉴스 · 원페이지 릴스 조합
- ✓ 캡션 · 해시태그 작성
- ✓ 업로드 대행
- ✓ 콘텐츠당 수정 1회
- ✓ 월간 간단 리포트
- – 릴스 영상 변환

추천

DELUXE

주 3~4회, 꾸준히 키우고 싶은 브랜드

50만원

/ 월 · 콘텐츠 1개당 약 3.3만 원

월 **15**개 콘텐츠

- ✓ STANDARD 전체 포함
- ✓ 월간 콘텐츠 캘린더 기획
- ✓ 카드뉴스 → 릴스 영상 변환 (월 4편)
- ✓ 표지 · 템플릿 브랜드 맞춤 제작
- ✓ 콘텐츠당 수정 2회
- ✓ 월간 성과 리포트

PREMIUM

매일 올리고, 광고까지 연결할 브랜드

100만원

/ 월 · 콘텐츠 1개당 약 3.3만 원

월 **30**개 콘텐츠 (매일 1개)

- ✓ DELUXE 전체 포함
- ✓ 릴스 영상 변환 (월 10편)
- ✓ AI 모델 · 제품 숏폼 영상 월 1편
- ✓ 프로필 · 하이라이트 커버 정비
- ✓ 댓글 · DM 1차 응대 가이드
- ✓ 월 1회 화상 전략 미팅

SERVICE 02 · 1회 패키지

메타 광고 소재 제작

영상 소재 = 9:16 숏폼(15초 내외) · 이미지 소재 = 1:1 / 4:5 / 9:16

STARTER

광고를 처음 테스트해 보는 단계

50만원

총 10개 · 소재 1개당 5만 원

영상 **1** + 이미지 **9** = **10**개

영상 1 / 이미지 9

- 후킹 카피 3종 × 이미지 변형
- 규격 3종 리사이즈 포함
- 수정 1회

추천

GROWTH

A/B 테스트로 이기는 소재를 찾는 단계

100만원

총 30개 · 소재 1개당 약 3.3만 원

영상 **5** + 이미지 **25** = **30**개

영상 5 / 이미지 25

- 소구점(가격 · 후기 · 문제해결) 5갈래 기획
- 규격 3종 리사이즈 포함
- 수정 2회
- 소재별 테스트 설계표 제공

SCALE

예산을 키우며 소재를 계속 교체하는 단계

150만원

총 50개 · 소재 1개당 3만 원

영상 **10** + 이미지 **40** = **50**개

영상 10 / 이미지 40

- GROWTH 전체 포함
- AI 모델 활용 영상 소재 포함
- 수정 3회
- 2주 차 성과 보고 후 소재 교체 제안

SERVICE 03 · 월 정기

메타 광고 운영대행

광고비(실비)는 고객님 광고 계정에서 메타로 직접 결제됩니다.

운영대행 수수료 (광고비 대비)

15%

최소 광고비 (실비)	**월 50만 원 ~**
최대 광고비	**수천만 원까지 운영**
세팅 · 리포트	**수수료에 포함**
광고 소재	**SERVICE 02 별도 또는 보유 소재 활용**

* 업계 일반 마크업 범위(10~15%) 안에서, 소재 교체 · 주간 점검까지 포함한 15%로 운영합니다.

월 광고비 (실비)	100만 원	1,000만	2,000만	3,000만
광고비 (메타 직접 결제)	1,000,000원			
운영대행 수수료 15%	150,000원			
광고 소재 제작	0원			
첫 달 예상 총액 (VAT 별도)	**1,150,000원**			

- 모든 금액 VAT 별도 · 세금계산서 발행
- SNS 운영대행 · 광고 수수료는 매월 선결제
- 사진 촬영 · 모델 섭외 · 유료 음원 등 외부 비용은 실비 별도
- SNS 운영대행 최소 계약 기간 3개월 권장 (계정 성장에 최소 1분기 필요)
- 광고 소재 제작은 착수금 50% · 납품 후 50%
- 패키지 외 추가 콘텐츠·소재는 상담 후 개별 견적

06 FAQ

자주 묻는 질문

AI로 만들면 티가 나지 않나요?

AI는 초안과 반복 작업을 빠르게 하는 도구로 쓰고, 문구 · 숫자 · 디자인은 사람이 끝까지 검수합니다. 특히 정보형 콘텐츠의 숫자와 제도 내용은 공식 출처로 다시 확인한 뒤 올립니다.

카드뉴스와 원페이지 릴스는 어떻게 다른가요?

카드뉴스는 여러 장을 넘겨 보는 저장형 콘텐츠(1080×1350)이고, 원페이지 릴스는 한 화면에 핵심을 정리한 세로형(1080×1920) 콘텐츠입니다. 업종과 목표에 맞춰 월간 비율을 함께 정합니다.

사진이나 제품 이미지는 제가 준비해야 하나요?

보유 사진이 있으면 가장 좋고, 없으면 AI 이미지 · 스톡 · 제품 연출 이미지로 대체할 수 있습니다. 실제 매장 · 메뉴 사진이 필요한 경우 촬영은 별도 실비로 안내드립니다.

광고비는 UltraStudio에 내나요?

아니요. 광고비는 고객님 메타 광고 계정에 등록한 카드로 메타에 직접 결제됩니다. UltraStudio는 운영대행 수수료(광고비의 15%)만 청구하므로 집행 내역을 언제든 직접 확인하실 수 있습니다.

중간에 패키지를 바꿀 수 있나요?

네. 다음 달 시작 전에 말씀 주시면 상위 · 하위 패키지로 자유롭게 바꿀 수 있습니다.

성과를 보장하나요?

도달 · 팔로워 · 매출 같은 성과는 업종과 시장 상황에 따라 달라 숫자로 보장하지 않습니다. 대신 매월 리포트로 무엇이 반응했는지 보여 드리고, 그 결과를 다음 달 기획에 바로 반영합니다.

Let's create.

첫 상담은 무료입니다.

지금 계정 주소와 업종만 알려 주세요. 맞는 패키지와 첫 달 콘텐츠 방향을 정리해 드립니다.

카카오톡 1:1 상담 | 홈페이지 보기

Instagram @ultra.economy

© 2026 UltraStudio · AI Content Agency

본 소개서의 가격은 2026년 11월 기준이며 사전 고지 후 변경될 수 있습니다.